Orde van dienst voor de Vespers 2 februari 2022 Sint-Janskerk Gouda

Opdracht van de Heer in de tempel - Christusfeest

Geloofsgetuige: Simeon - profeet

Voorganger: ds. Kees v.d. Berg
Organist: André Dingemanse
Cantor: Gerben Budding
Cantorij

Stilte en uurslag

Koorgebed Gz. 167:1-4 LvdK (cantorij)

Allen gaan staan

Openingsvers en Lofprijzing 190a (I voorganger II allen)*

Hymne 527 (1 cantorij 2 dames 3 heren 4 en 5 allen)

Allen gaan zitten

Psalmgebed Psalm 64 (zie ommezijde)

Lezing

Stilte

Canticum 157b

Musica pro Deo Nunc dimittis in B-flat – C.V. Stanford (1852-1924)

Lord, now lettest thou thy servant depart in peace: according to thy word.
For mine eyes have seen: thy salvation,
Which thou hast prepared: before the face of all people;
To be a light to lighten the Gentiles: and to be the glory of thy people Israel.

Glory be to the Father, and to the Son: and to the Holy Ghost;
As it was in the beginning, is now, and ever shall be: world without end. Amen.

Avondgebed - **Voorbede** met acclamatie 368c - **Onze Vader** 369c

Allen gaan staan

Avondlied 159b (allen)

Zegenbede 190a (I voorganger II allen)

Allen verlaten in stilte de kerk

Psalm 64

Antifoon en Psalmtoon

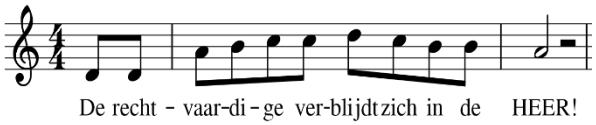

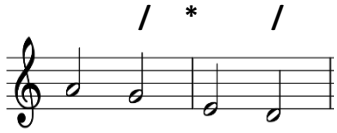

Verzen om beurten, cantor begint.

2 Hoor mijn stem, God, hoor mijn klácht, *
behoed mij voor de dreiging van de víjand,

3 verberg mij voor die misdadige bénde,*
voor die meute van bóosdoeners.

4 Ze scherpen hun tong als een zwáard, *
ze richten hun pijl, een giftig wóord,

5 uit verborgen hoeken schieten ze op een onschúldige,*
ze schieten onverhoeds, voor niemand báng.

6 Ze wapenen zich met kwade wóorden,*
overwegen het zetten van een val,
en zeggen: 'Wie zou het zien?'

7 Ze zinnen op misdaden en denken:
We lijken onschuldig, zo verborgen is ons plán.*
– Diep als een afgrond is het hart van de mens.

8 Dan schiet God zijn píjl op hen af,*
onverhoeds worden ze zwaar verwónd,

9 hun eigen tong heeft hen ten vál gebracht,*
wie hen ziet, schudt verbijsterd het hóofd.

10 De mensen zijn van ontzag vervuld
en roemen wat God heeft gedáan,*
zij beseffen dat het zijn wérk is.

11 De rechtvaardige verblijdt zich in de HEER
en zoekt bij Hem zijn tóevlucht. *
Wie oprecht van hart is, prijst zich gelúkkig.

Allen herhalen Antifoon *Tekst: NBV21 Muziek: Gerben Budding t.b.v. Vespers Gouda*