Orde van dienst voor de Vespers 19 januari 2022 Sint-Janskerk Gouda

Week van de tweede zondag na Epifanie – bruiloft te Kana

Voorganger: ds. David van Veen
Cantor-organist: Gerben Budding
Cantorij

Stilte en uurslag

Allen gaan staan

Openingsvers en Lofprijzing 190a (I voorganger II allen)

Hymne 525 (1 allen 2 cantorij 3 t/m 5 allen)

Allen gaan zitten

Psalmgebed Psalm 62 (zie ommezijde)

Lezing-Stilte

Musica pro Deo 'Non habemus vinum' a 6 – Stefano Bernardi (1577-1637)

De Italiaanse Renaissance componist Stefano Barnardi schreef een Evangeliemotet bij Johannes 2, het Evangelie voor de tweede zondag na Epifanie, de Kana-zondag.
Het werk is geschreven voor zes zangers: drie bassen, twee tenoren (tenor 1 is de Christuspartij, tenor 2 de Ceremoniemeester) en één sopraanpartij (Maria).

Tekst (Johannes 2:3 e.v.):
– "Non habemus vinum" – Audi Jesu fili mi vinum non habent – Quid mihi et tibi est mulier? Nondum venit hora mea quodcumque dixerit vobis Jesu facite – Implete hydrias aqua – Domine nos implevimus eas usque ad summum – Haurite nunc et ferte architriclino – Eamus et properemus ad eas Architricline accipe et ferto sponsis – Quid est hoc volo gustare optimum haec est aqua facta vinum – Audi sponse: omnis homo primum bonum visum ponit et cum inebriati fuerint tunc id quod deterius est. Tu autem servasti bonum vinum usque ad huc.

Canticum 157c (voorzang cantor, refrein allen)

Avondgebed - **Voorbede** met acclamatie 368c (allen) - **Onze Vader** 369a (allen)

Allen gaan staan

Avondlied 516 (1 cantorij 2 mannen 3 vrouwen 4 en 5 allen)

Zegenbede 190a (I voorganger II allen)

Allen verlaten in stilte de kerk

*Nummers verwijzen naar *Liedboek voor bidden en zingen in huis en kerk*

Psalm 62 Antifoon en Psalmtoon

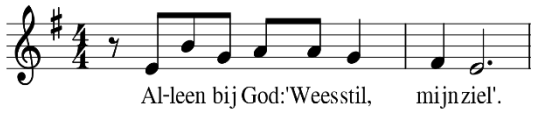

/ * /

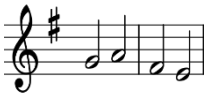

Verzen om beurten, cantor begint

2. Alleen bij God is stilte voor mijn zíel, *
mijn redding komt van hém.

3 Alleen hij is mijn rots, mijn rédding: *
mijn burcht, ik wankel niet al te zéer.

4 Tot wanneer stormt ge los op een man,
vermoordt ge hem met u allen als een
wankelende wánd, *
een omgestoten múur?

5 Alleen om hem neer te stoten van zijn hoogte
dient hun raad;
bedrog is hun behage al zegenen ze met hun
mónd, *
hun binnenste bergt enkel vervlóeking.

6 Alleen bij God: wees stil, mijn zíel, *
ja, van hem komt wat ik hóop.

7 Alleen hij is mijn rots, mijn rédding, *
mijn burcht, ik wánkel niet.

8 In God ligt mijn redding, mijn glórie, *
de rots van mijn sterkte, mijn toevlucht
is bij Gód.

9 Gemeente, weest altijd veilig bij hem,
stort uw hart uit voor zijn áanschijn, *
God is voor ons een tóevlucht!

10 Alleen ijlheid zijn Adams zonen,
bedrieglijke schijn de zonen van een man,-
op de weegschaal vallen ze omhóog, *
zo ijl zijn zij allen sámen.

11 Zoekt veiligheid niet in verdrukking,
vestigt op roof geen ijdele hoop;
op vermogen, hoezeer het ook áanwast, *
zet daar het hárt niet op!

12 Een ding heeft God gesproken,
ik heb het tweemaal gehóord: *
dat kracht is van Gód;

13 en van u, Heer, vríendschap,- *
dat gij een man zult vergelden naar zijn dóen.

Allen herhalen Antifoon

Tekst: Goudse Bijbel Muziek: Gerben Budding